

UNITED STATES GOVERNMENT

UNITED STATES DEPARTMENT OF JUSTICE
FEDERAL BUREAU OF INVESTIGATION

Memorandum

Exec AD Inv. _____
Exec AD Adm. _____
Exec AD LES _____
Asst. Dir.:
Adm. Serv. edw
Crim. Inv. _____
Ident. _____
Intell. _____
Laboratory _____
Leg. Coun. _____
Plan. & Insp. _____
Rec. Mgnt. _____
Tech. Servs. _____
Training _____
Public Affs. Off. _____
Telephone Rm. _____
Director's Sec'y _____

TO : Mr. Monroe *cm/Rux*

DATE: 8/4/83

FROM : R. W. Scherrer *Rux*

DE-82
DE-82

~~CONFIDENTIAL~~

SUBJECT: FOREIGN COUNTERINTELLIGENCE - ARGENTINA - TERRORISM

Unless otherwise indicated, the contents of this memorandum are classified ~~CONFIDENTIAL~~.

PURPOSE:

To record the identities of fugitive leaders of the Montoneros and the Peoples Revolutionary Army (ERP), Argentine terrorist organizations, and place their photographs and descriptions on record. ~~(S)~~ (U)

RECOMMENDATION:

For referral to the Criminal Investigative Division. (U)

| | | |
|-------------|-------------------------|-------------------|
| APPROVED | Special Agent in Charge | Director |
| Exec AD-LES | Asst. Dir.: | Adm. Serv. |
| Exec AD-LES | Asst. Dir.: | Crim. Inv. |
| Exec AD-LES | Asst. Dir.: | Ident. |
| Exec AD-LES | Asst. Dir.: | Intell. |
| Exec AD-LES | Asst. Dir.: | Laboratory |
| Exec AD-LES | Asst. Dir.: | Leg. Coun. |
| Exec AD-LES | Asst. Dir.: | Plan. & Insp. |
| Exec AD-LES | Asst. Dir.: | Rec. Mgnt. |
| Exec AD-LES | Asst. Dir.: | Tech. Servs. |
| Exec AD-LES | Asst. Dir.: | Training |
| Exec AD-LES | Asst. Dir.: | Public Affs. Off. |
| Exec AD-LES | Asst. Dir.: | Telephone Rm. |
| Exec AD-LES | Asst. Dir.: | Director's Sec'y |

cm/Rux

DETAILS:

On 7/29/83, I received a personal letter from Arturo Poire (protect identity), who is an official of the 601st Intelligence Battalion, Argentine Army Intelligence Service. I have known Poire since 1970, when I met him in connection with my duties as Legat, Buenos Aires. Included with Poire's letter were a group of cards identifying fugitive leaders of the Montoneros and ERP. Each card contains data in the Spanish language concerning each individual. The majority of the cards also contains a photograph. ~~(S)~~ (U)

DE-82

~~CONFIDENTIAL~~
Classified by G-3
Declassify on OADR

ENCLOSURE ATTACHED

- Enclosure
- 1 - Mr. O'Malley (Attention: Mr. Dickson)
 - 1 - Mr. Revell (Attention: Mr. Klein)
 - 1 - Mr. Monroe
 - 1 - Mr. Scherrer

RWS:cak (5)

(CONTINUED-OVER)

~~Argentina Project~~

Memorandum from R. W. Scherrer to Mr. Monroe
 Re: FOREIGN COUNTERINTELLIGENCE - ARGENTINA - TERRORISM

Listed below are the identities of the fugitive Montoneros and ERP leaders, their aliases (aka), dates of birth (DOB) and places of birth (POB): (S)

1. Osvaldo Raul Lovey, aka "Omar"
 DOB - May 26, 1947
 POB - Argentina
2. Elbio Alberione, aka "Gringo"
 DOB - October 26, 1937
 POB - Argentina
3. Jorge Omar Lewinger, aka "Josesito"
 DOB - December 7, 1944
 POB - Argentina
4. Alberto Vulcano, aka "Edgardo," "Pantera"
 DOB - 1950
 POB - Argentina
5. Daniel Maria Vaca Narvaja, aka "Pablo"
 DOB - May 9, 1946
 POB - Argentina
6. Gloria Mercedes Bidegain, aka "Ana"
 DOB - 1949
 POB - Argentina
7. Mario Eduardo Firmenich, aka "Pepe"
 DOB - January 24, 1948
 POB - Argentina
8. Roberto Cirilo Perdia, aka "Pelado Carlos"
 DOB - July 9, 1941
 POB - Argentina
9. Avelina Amor Amatti, aka "Gorda Estela," "Elena"
 DOB - July 23, 1941
 POB - Argentina
10. Raul Clemente Yager, aka "Roque"
 DOB - July 20, 1944
 POB - Argentina
11. Maria Gilda Geretto de Yager, aka "Gringa Raquel"
 DOB - November 24, 1949
 POB - Argentina

Memorandum from R. W. Scherrer to Mr. Monroe
 Re: FOREIGN COUNTERINTELLIGENCE - ARGENTINA - TERRORISM

- 12. Ricardo Rene Haidar, aka "Turco Marcos"
 DOB - January 15, 1944
 POB - Argentina
- 13. Soledad Martinez Agüero, aka "Chicha," "Lucia"
 DOB - 1953
 POB - Argentina
- 14. Hugo Alberto Ramos, aka "Chilo"
 DOB - Unknown
 POB - Argentina
- 15. Maria Ines Luchetti de Bettanin, aka "Nene"
 DOB - September 5, 1950
 POB - Argentina
- (S) (U) 16. Hector Pedro Pardo, aka "Alcides"
 DOB - October 19, 1943
 POB - Argentina
- 17. Maria Rosa Gualdoni, aka "Marcela"
 DOB - 1954
 POB - Argentina
- 18. Eduardo Pereira Rossi, aka "Carlón"
 DOB - January 19, 1950
 POB - Argentina
- 19. Rodolfo Alejandro Galimberti, aka "Loco Alejandro"
 DOB - May 5, 1944
 POB - Argentina
- 20. Julieta Bullrich, aka "Victoria"
 DOB - 1955
 POB - Argentina
- 21. Fernando Hugo Vaca Narvaja, aka "Vasco"
 DOB - January 7, 1948
 POB - Argentina
- 22. Maria Josefa Fleming, aka "Tita Gringa"
 DOB - 1951
 POB - Argentina

C O N F I D E N T I A L

Memorandum from R. W. Scherrer to Mr. Monroe
Re: FOREIGN COUNTERINTELLIGENCE - ARGENTINA - TERRORISM

The identities of the above-listed fugitive Montonero and ERP leaders should be indexed. The cards made available by Poire should be filed as an enclosure to instant memorandum for possible future reference. ~~(S)~~ (U)

C O N F I D E N T I A L

100-200-20

on the
39013511/185/98
Argentina Passport

4/23/01
outside this envelope

Enclosure

199-1001-28

of this envelope 4/23/01 on the outside
39063 EW/ACE/epk
Argentina Project

R. W. Scherrer memorandum to Mr. Monroe, dated 8/4/83, captioned
"FOREIGN COUNTERINTELLIGENCE - ARGENTINA - TERRORISM"

4/23/01
~~CLASSIFIED BY: 39063 EW/BCE/epb~~
~~REASON: 1.5 (C)~~
~~DECLASSIFY ON: OADR~~
Argentina Project

UNCONTAINED
WHERE SHOWN EXCEPT

199-1-201-28

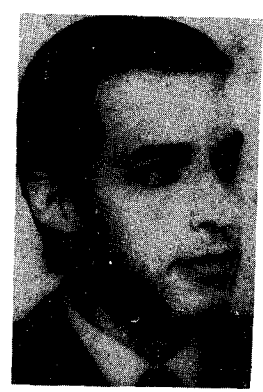

(S) (U)
EDUARDO PEREIRA ROSSI
(a) CARLON
Grado: 2do Comandante.
Cargo: Secretario Nacional de Agitación, Prensa, Propaganda y Adoctrinamiento.
Edad: 30 años (nac 19 Ene 50).
MI: 8.108.157.

MARIA JOSEFA FLEMING
(a) TITA GRINGA
Grado: Tte.
Cargo: A cargo de la revista "VENCER" dentro de la estructura de Relaciones Exteriores.
Casada con: FERNANDO HUGO VACA NARVAJA
a. Datos morfológicos: 1,60 m de estatura; contextura mediana, bien formada; tez blanca con pecas; cabello rubio, enredado, lo usa hasta los hombros. Rostro redondo, (típico de Irlandesa), ojos celestes, chicos, cejas y pestañas largas; nariz chica y respingada; boca mediana, labios carnosos, rojizos. Edad aproximada entre 26 y 28 años. Se peina con hebillas a los costados y raya al medio.
b. Viste siempre de sport y en forma descuidada, no combina bien los colores. Generalmente de jeans y con camisa o remera. Es bastante desaliñada. No se pinta.
c. Tiene pie plano y camina con los pies abiertos.
d. Representa entre 23 y 28 años.
e. No suele ir armada.
f. Se mueve sin custodia.
g. Su lugar de asentamiento es el mismo que tiene (NG) VASCO.
h. Tiene sonrisas en piernas y brazos.
NOTA: No se posee fotografía.

4/23/01
39063 EW/BCE/epb
C
Argentina Project

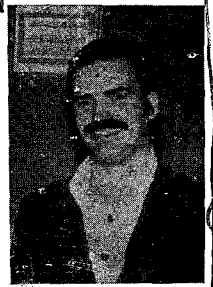

(S) (U)
UNCONTAINED
WHERE SHOWN EXCEPT
FERNANDO HUGO VACA NARVAJA
(a) VASCO
Grado: 2do Comandante.
Cargo: Secretario Nacional de Relaciones Exteriores.
Edad: 32 años (nac 07 Ene 48).
CIPF: 6.795.698.

4/23/01
~~CLASSIFIED BY: 39063 EW/BCE/epb~~
~~REASON: 1.5 (C)~~
~~DECLASSIFY ON: OADR~~
Argentina Project

MARIA GILDA GERETTO de YAGER
(a) GRINGA RAQUEL
a. Datos morfológicos: 1,65 m de estatura. Delgada pero con buenas formas. Tez blanca. Cabello castaño oscuro ondulado. Ojos marrones, chicos y expresivos. Nariz y boca medianas. Buena dentadura. Suele peinarse con raya al medio y tomado con una hebillas atrás. Usa el cabello largo por debajo de los hombros.
b. Acostumbra a vestirse con ropa sport clásica.
c. Es algo ancorvada y rápida para caminar.
d. Aparenta la edad que posee.
e. Habitualmente suele portar arma blanca.
f. No se mueve con custodia. Acompaña a su marido en los viajes.
g. Su lugar de asentamiento es el mismo que el de su marido.



(S) (U)
RAUL CLEMENTE YAGER
(a) "ROQUE"
Grado: Comandante.
Cargo: Miembro de la Conducción Nacional y Responsable del Estado Mayor.
Edad: 35 años (20-07-44).
MI: 6.257.069.

UNCONTAINED
WHERE SHOWN EXCEPT

199-1-201-28

1. EDUARDO DANIEL PEREIRA ROSSI

(a) CARLON

- a. Datos morfológicos completos: 1,82 m de estatura. Contextura física muy delgada, encorvado, piernas muy largas, espalda angosta. Tez mate, cabello negro lacio, que peina hacia atrás y que usa generalmente largo. Ojos achinados marrones oscuros, nariz chica, boca grande de labios carnosos. Rostro ovalado con doble mentón. Se caracteriza muy poco, lo hace poniéndose anteojos neutros con cristales neutros de marco de metal fino. A veces se deja el bigote, pero este es muy raro porque es lampiño.
- b. Se viste con ropa sport muy moderna, en general usa vaqueros, camisa a cuadros y camperas. Para viajar se pone traje, siempre de corte moderno.
- c. Camina encorvado, con pasos largos y lentos.
- d. Puede representar entre 27 y 32 años.
- e. Se mueve siempre armado salvo en los viajes.
- f. No tiene custodia. Para viajar lleva a su mujer como acompañante.
- g. Su lugar de asentamiento es MEXICO, casa del MPM, calle ALABAMA Nro 17 - Colonia Nápoles DF. Sale a menudo, no se cuida, frecuenta los cines, los bares, no tiene limitaciones para ello.
- h. Tiene aspecto de un hombre serio, habla poco y no se rie con frecuencia.

RAQUEL (a) RAQUEL

Grado: Miliciana.
Cargo: Asistente del Secretario Nacional de Agitación, Prensa, propaganda y Asocriamiento.
Casada con: EDUARDO DANIEL PEREIRA ROSSI.

- a. Datos morfológicos: 1,75 m de estatura. Contextura delgada con mucho busto, piernas muy largas. Tez blanca. Cabello rubio ceniza lacio, largo hasta la mitad de la espalda. Ojos celestes grandes, nariz chata, boca mediana de labios gruesos. Edad 23/24 años.
- b. Viste ropa sport, moderna. Es muy llamativa. No se pinta y por lo general lleva el cabello sueto.
- c. Camina muy erguida y lentamente.
- d. Representa entre 25/26 años.
- e. No suele ir armada.
- f. Se mueve sin custodia. No viaja habitualmente con el compañero.
- g. Su lugar de asentamiento es el mismo que el del concubino.
- h. Su aspecto general es de una típica sueca. Tiene tonada mexicana muy pronunciada.

NOTA: No se posee fotografía.

1. FERNANDO HUGO VACA NARVAJA

(a) VASCO

- a. Datos morfológicos completos: 1,65 m de estatura. Contextura delgada, pero atlética. Tez muy blanca. Cabello castaño oscuro, abundante y lacio; ojos marrones oscuros; nariz normal mediana; boca mediana y buena dentadura. Usa por lo general bigotes espesos. Edad: 30 años. Para caracterizarse usa anteojos neutros con marco metálico y se afeitó el bigote o se deja la barba que es muy abundante.
- b. Viste en general de sport con ropa de buena calidad y de corte moderno. Le gusta usar campearas de todo tipo, pero sobre todo, tipo "cazador" de cuero.
- c. Camina muy erguido a lo "fanfarrón".
- d. Representa entre 28 y 33 años.
- e. Habitualmente va armado, salvo en los viajes.
- f. Normalmente se mueve sin custodia, incluso en los viajes.
- g. Su lugar de asentamiento es CUBA, calle Nro 24 entre 1ra y 3ra o 1ra Avenida y 12 ó 14 - LA HABANA. Por ser su función, la de secretario de Relaciones Exteriores de la BDT Montoneros, es el que más viaja, y lo hace tanto a EUROPA como a países africanos o de América, dependiendo siempre de las relaciones de tipo político que tenga la BDT.

h. CUBA

Tendría fijada residencia en la 7ma Nro 702 1er piso (embajada montonera) de LA HABANA.

i. MEXICO

- 1) Residiría habitualmente en este país. Se desconoce domicilio.
- 2) Concurriría al domicilio de (NL) PATRICIA VACA NARVAJA, sito en la calle PENNSYLVANIA Nro 76, Colonia Nápoles. TE: 523-2906 planta baja.
- j. NICARAGUA
Concurriría a dicho país, desconociéndose domicilio.

1. RAUL CLEMENTE YAGER

(a) "ROQUE"

- a. Datos morfológicos completos: 1,82 m de estatura; de contextura delgada pero atlética; espaldas anchas y muy erguido; piernas largas y musculosas. Tez blanca. Cabello castaño claro, escaso, ondulado que peina hacia atrás. Ojos claros, celestes casi transparentes; nariz larga y fina; boca mediana de labios muy finos; barbilla saliente. Usa en general bigotes finos y largos, castaños rojizos. Últimamente solía usar barba muy abundante y pareja que le daba todo el aspecto de un "rabino". Su aspecto general es de un alemán típico.
- b. Se viste en general con ropa sport clásica. Es muy pulcro. Cuando las circunstancias se lo permiten, le gusta usar zapatillas. Cuando viaja lo hace siempre con traje de corte clásico.
- c. Camina muy erguido, con pasos muy largos y acompasados.
- d. Puede aparentar hasta 38 años.
- e. Habitualmente va armado, excepto en los viajes.
- f. Se mueve sin custodia pero a veces cuando viaja lo hace acompañado de su mujer.
- g. Lugar de asentamiento es CUBA, calle Nro 24 entre 1ra y 3ra ó 1ra Avenida y 12 ó 14 - LA HABANA.

h. CUBA

Reside habitualmente en la 1ra Avenida y 12 ó 14 de LA HABANA.

i. MEXICO

- 1) Podría concurrir a la casa de (NL) JUSTA ESPELETA. Un Dpto que estaría ubicado en un grupo de monobloques que se encontraría, posiblemente sobre la Av. COPILCO en dirección a la Ciudad Universitaria, (podría ser en el blok 1 ó A, en el 5to piso, los edificios son de color gris y como dato de interés, para acceder a ellos, deberá franquearse una barrera que habilita un guardia civil permanente, quien pregunta a qué Dpto concurre).
- 2) Concurriría también al domicilio del "My" (NG) "EDGARDO" Jefe de Logística que estaría ubicado sobre la calle MUNDIAL (aproximadamente a 80 mts de la calle REAL DEL MONTE, con frente oblicuo a un taller mecánico ubicado en una esquina, a tres cuadras de la Avenida INSURGENTES y próxima al colegio Emiliano ZAPATA - TE: 757-4849).
- 3) Asimismo, tendría a su disposición el domicilio sito en la calle ALVARO OBREGON Nro 31, 1er piso, Dpto 1, en el DF y TE: 514-1903.

~~4/23/01~~

~~39063ELW/BCE/cpt~~

~~Argentina Project~~

~~ALL INFORMATION CONTAINED
HEREIN IS UNCLASSIFIED EXCEPT
WHERE SHOWN OTHERWISE~~

199-1-201-28

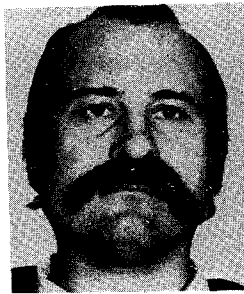

(S)(U)



ROBERTO CIRILO PERDIA
(a) "PELADO CARLOS"

Grado: Comandante.
Cargo: Miembro de la Conducción Nacional
y Responsable de la Conducción
Táctica.
Edad: 38 años (nac 09 Jul 41).
CIPF: 5.641.692 - MI: 4.379.488.

h. CUBA
Reside habitualmente en la 1ra Avenida
y 12 ó 14 de LA HABANA.
MEXICO

Podría concurrir a la casa del DT (NG)
"PASCUALITO" (su custodia personal). No
se posee dirección exacta. Existen referen-
cias de que estaría situada en la inter-
sección del TUNEL y AV. CHAPULTEPEC,
donde existen 5 esquinas. (En una de
ellas existiría un restaurant y frente a
éste un edificio de Dptos. Allí, en el 3ro
y 4to piso, con frente a la mencionada
avenida, podría estar ubicado el domicilio
aludido).

J. NICARAGUA, COSTA RICA, ESPAÑA y
LIBANO

En tránsito podría concurrir a los citados
países. Se desconoce domicilios que po-
dría utilizar.

~~4/23/01~~

~~39063ELW/BCE/cpt~~

~~Argentina Project~~

199-1-201-28



MARIO EDUARDO FIRMENICH
(a) PEPE

Grado: Comandante.
Cargo: Secretario General del PM.
Edad: 32 años (Nac 24 Ene 48).
CIPF: 6.072.024 - MI: 7.794.388.

(S)(U)

1. ROBERTO CIRILO PERDIA
(a) "PELADO CARLOS"

- a. Datos morfológicos: 1,75 m de estatura. Contextura física robusta, macizo, abdomen abultado, ancho de espaldas. Tez blanca, cabello castaño oscuro y canoso que utiliza generalmente largo. Es semicaivo. Ojos marrones y oscuros, chicos, nariz ancha, boca mediana con labios finos, le faltan algunos dientes. En general se peina hacia atrás y no usa bigotes ni barba. Para caracterizarse usa anteojos neutros.
- b. Se viste en forma desaliñada, usando por lo general camisa y pantalón sport. Solamente usa traje para viajar y estos son muy pasados de moda.
- c. Camina con pasos largos y rápidos llevando la cabeza inclinada y moviéndose de un lado a otro.
- d. Puede aparentar hasta 43 años.
- e. Usa habitualmente armas para moverse con excepción de los viajes en que lo hace desarmado.
- f. Se mueve sin custodia y en sus viajes va acompañado de su mujer.
- g. Su lugar de asentamiento es CUBA, calle Nro 24 entre 1ra y 3ra ó 1ra Avenida y 12 ó 14 - LA HABANA. Estaba previsto un futuro asentamiento probablemente en BRASIL (Mar 80).

Durante todo el corriente año viajará en forma frecuente, sobre todo a los países de América ya que su función es la conducción de todas las estructuras que vuelven al país. Sin embargo no se descarta que mantenga contacto con miembros del MPM.

- h. Tiene un carácter excesivamente nervioso lo que hace que permanentemente esté masticando algo; gesticula mucho al hablar y es de los miembros de la conducción el menos preservacionista.
- h. CUBA
Reside habitualmente en la 1ra Avenida y 12 ó 14 de LA HABANA.
- i. MEXICO
Podría concurrir a la casa de (NL) JUSTA ESPELETA. Un Dpto que estaría ubicado en un grupo de monobloks que se encontraría, posiblemente sobre la Av COPILCO en dirección a la Ciudad Universitaria, (podría ser en el blok 1 ó A, en el 5to piso, los edificios son de color gris y como dato de interés, para acceder a ellos, debe franquearse una barrera que habilita un guardia civil permanente, quien pregunta a qué Dpto concurre.
- j. ESPAÑA
Concurriría a la casa del MPM, sito en la Puerta de Hierro - MADRID - TE: 215 Calle FERNANDEZ CLAUSELLS Nro 14 - 7598/ 216 7595.

1. MARIO EDUARDO FIRMENICH
(a) PEPE

- a. Datos morfológicos completos: 1,66/70 m de estatura, contextura física robusta, musculoso, de espaldas anchas, piernas gruesas, abdomen abultado, cuello ancho y corto. Tez blanca, cabello castaño claro, muy enrutado, patillas largas y abundantes. Ojos marrones, nariz grande y fina. Boca grande con labios gruesos. Tiene un lunar en la mejilla izquierda. Una particularidad es que tiene los dientes incisivos muy grandes y separados. Se caracteriza de diferentes formas: como posee barba abundante, la usa en variadas formas, una de ellas es dejarse largos bigotes, muy anchos con barba en el mentón o solamente barba sin bigotes. No tiene muchas posibilidades de cambiar su peinado porque su cabello es ondulado, por lo tanto las variantes son: peinado hacia el costado o con mucha gomina hacia atrás. Para caracterizarse, en CUBA, le hicieron una dentadura postiza que le tapa los dientes de arriba, con lo cual queda con una dentadura salida pero pareja. Esta dentadura le deforma los labios.

- b. En su vida cotidiana, es desaliñado para vestirse, haciéndolo con ropa sport de tipo clásico, utilizando en CUBA "guayabera". Para los viajes usa siempre trajes de corte clásico. Fuma en pipa y utiliza anteojos neutros.
- c. Camina muy erguido, con pasos largos y lentos.
- d. Por sus características físicas, puede aparentar hasta 35 años.
- e. En CUBA se mueve habitualmente armado, durante los viajes lo hace desarmado, pero quienes lo reciben, en los distintos países, le proveen de las mismas.
- f. Se mueve con custodia únicamente en los viajes. Siendo el mismo NG PASCUAL (NL) MARIO MONTOTO - Nivel: Tte 1ro.
- g. Su lugar de asentamiento es CUBA, calle Nro 24 entre Era y 3ra ó 1ra Avenida y 12 ó 14 - LA HABANA (CUBA). Sale muy poco de su casa o de su oficina, si lo hace es para concurrir a reuniones ya previstas con alguna personalidad cubana o visitar playas cercanas.

MARIA ROSA GUALDONI
(a) MARCELA

Grado: Colaboradora.
Cargo: Asistente del responsable TEI Internacional.

- a. Datos morfológicos: 1,65 m de estatura; contextura delgada, algo encorvada, buen cuerpo; tez blanca; cabello castaño oscuro, lacio y pesado muy abundante, peinado con raya al medio y largo hasta abajo de los hombros. Ojos claros, verdes, rasgados; nariz mediana, aguilera, boca chica de labios finos. Se desconoce su edad. Suele peinarse con raya al medio y trenza atrás.
- b. Viste elegantemente. Casi siempre con polleras y zapatos o bota. Se peina muy poco.
- c. Tiene andar de modelo, despacio y erguida.
- d. Representa hasta 25 años.
- e. No usa armas.
- f. No tiene custodia.
- g. Su lugar de asentamiento es el mismo que el de su concubino.
- h. Había con un leve acento español.

NOTA: No se posee fotografía.

(S) (U)

2. SOLEDAD MARTINEZ AGÜERO
(a) CHICHA o LUCIA

- a. Datos morfológicos completos: estatura 1,63. De contextura muy delgada, piernas muy delgadas, pero de caderas muy anchas para su cuerpo poco busto, tez blanca, cabello castaño oscuro lacio, usa peinado largo con raya al medio, ojos saltones marrones, nariz larga y fina, boca mediana de labios finos, buena dentadura, usa anteojos de aumento. Edad 26 años.
- b. Viste muy bien, sport clásico.
- c. Camina con pasos muy cortos y rápidos, con los pies un poco abiertos.
- d. Representa la edad que tiene.
- e. No usa armas para moverse.
- f. No tiene custodia.
- g. Su lugar de asiento es el mismo que el de su concubino. (RICARDO RENE HAIDAR).

NOTA: No se posee fotografía.

MARIA INES LUCHETTI DE BETTANIN
(a) NENE

Grado: Colaboradora.
Cargo: Auxillar del responsable de la Escuela de Cuadros.
Edad: 29 años (Nacida el 05 Set 50).
LC: 6.735.413.
Concubina de: HUGO ALBERTO RAMOS
(a) CHILO.

- a. Datos morfológicos completos: 1,58 m de estatura, de contextura delgada, de caderas anchas, piernas arqueadas, poco busto. Tez blanca, cabellos castaños claros, ondulado, y corto. Ojos chicos celestes, nariz recta fina, boca mediana, de labios finos, dientes grandes y parejos. Es muy bonita de cara.
- b. Se viste muy bien, con ropa de buena calidad, muy elegante. Usa frecuentemente pañuelo en la cabeza.
- c. Camina normal, no tiene ningún detalle que llame la atención.
- d. Representa de 25 a 30 años.
- e. No usa armas.
- f. No lleva custodia.
- g. Su lugar de asentamiento es el mismo de su concubino.

NOTA: No se posee fotografía.

(S) (U)



~~CONFIDENTIAL~~
 DECLASSIFIED EXCEPT WHERE SHOWN OTHERWISE
 ARGENTINA PROJECT
JORGE OMAR LEWINGER
 (a) JOSESITO
 Grado: Mayor.
 Cargo: Responsable del Dpto América en la Secretaría de Relaciones Exteriores.
 Edad: 35 años (nac 07 Dic 44).
 CIPF: 6.152.111.



~~CONFIDENTIAL~~
 DECLASSIFIED EXCEPT WHERE SHOWN OTHERWISE
 ARGENTINA PROJECT
ALBERTO VULCANO
 (a) EDGARDO o PANTERA
 Grado: Mayor
 Cargo: Responsable de logística en el Estado Mayor.
 MI: 5.277.946.



~~CONFIDENTIAL~~
 DECLASSIFIED EXCEPT WHERE SHOWN OTHERWISE
 ARGENTINA PROJECT
DANIEL MARIA VACA NARVAJA
 (a) PABLO
 Grado: Colaborador.
 Cargo: Miembro de la tendencia "Monte-neros 17 de Octubre".
 Edad: 33 años (09 May 46).
 MI: 7.988.890.

1. JORGE OMAR LEWINGER

(a) JOSESITO

a. Datos morfológicos completos: 1,70 m de estatura. De contextura delgada, abdomen abultado, piernas chuecas, cabeza chica, tez blanca, cabello castaño claro con canas, escaso, con profundas entradas. Ojos pardos, nariz prominente, boca mediana.

En general no usa bigotes pero si los tuviera serían espesos y abundantes, ya que tiene mucho vello.

b. Viste en general con ropa sport moderna, de buena calidad y suele anudarse las mangas del pullover en el cuello. Generalmente usa calzado tipo mocasines.

c. Camina con los pies abiertos, hacia afuera.

d. Puede representar entre 35 y 40 años.

e. Se desconoce si usa armas en forma habitual, ya que como su función es la de Vice Director de la radio denominada "Noticias del Continente" en COSTA RICA. Su funcionamiento en ese país es legal.

f. Se mueve sin custodia. Se tiene conocimiento que en la sede de la radio, hay armamento.

g. Su lugar de asentamiento es COSTA RICA y su domicilio sería la sede de la radio. Mantiene contactos con distintas personalidades del gobierno.

199-1-201-28

(S) (U)

1. VULCANO ALBERTO

(a) EDGARDO o PANTERA

a. Datos morfológicos completos: 1,70 m de estatura, de contextura delgada, espaldas anchas, hombros rectos y muy derechos. Pies y manos muy grandes y cabeza chica. Cabello castaño claro, ondulado, peinado hacia atrás. Ojos claros verdosos, nariz normal, boca grande de labios carnosos. Usa por lo general bigotes finos, de un castaño rojizo. Es pecoso y de tez blanca. Tiene 29 años.

b. Viste generalmente de sport, con pantalón y saco.

c. Camina con los hombros hacia atrás, agachando la cabeza hacia adelante en puntas de pie como "La Pantera Rosa". Arrastra levemente una pierna, ya que tuvo un accidente.

d. Puede representar 28 años o menos, ya que tiene una cara muy aniñada.

e. Usa habitualmente armas para su funcionamiento cotidiano.

f. Se mueve sin custodia, incluso en sus viajes.

g. Vive actualmente a media cuadra calle Real del Monte y La Mundial (sobre esta última) MEXICO.

Es preserevacionista en su funcionamiento, sale estrictamente lo necesario, sin embargo, hace una vida normal, en cuanto a las salidas como ir al cine, salir de paseo, etc.

199-1-201-28

(S) (U)

4/23/01
DECLASSIFY ON: X1
Argentine Project

1. DANIEL MARIA VACA NARVAJA

(a) PABLO

a. Datos morfológicos: 1,75 m de estatura. Contextura delgada pero atlético, espaldas anchas. Tez blanca; cabello castaño claro peinado hacia el costado; ojos pardos muy chicos. Nariz normal, boca mediana carnososa, buena dentadura, pa-reja.

Suele usar bigotes pero en general no se caracteriza.

b. Viste de sport en forma muy elegante, con ropa de buena calidad. Viaja con traje.

c. Camina erguido, en forma elegante.

d. Puede representar hasta 36 años.

e. Se desconoce si actualmente usa armas, ya que es un miembro de la tendencia "Montoneros 17 de Octubre".

f. Se mueve sin custodia.

g. Se cree que su lugar de asentamiento es MADRID, pero se desconoce su domicilio.

199-1-201-28

(S) (U)

~~4/23/01~~
~~CLASSIFIED BY 390228/103/pt~~
~~REASON FOR~~
~~DECLASSIFY ON: NI~~
Argentina Project



~~(S)~~ (U)

~~ALL INFORMATION CONTAINED
HEREIN IS UNCLASSIFIED EXCEPT
WHERE SHOWN OTHERWISE~~
AVELINA AMOR AMATTI
(a) "GORDA ESTELA" o "ELENA"

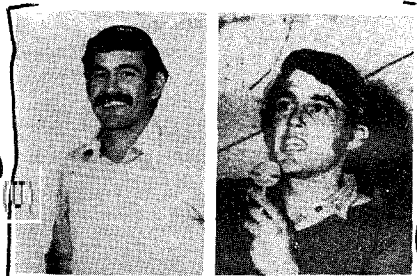

~~(S)~~

~~ALL INFORMATION CONTAINED
HEREIN IS UNCLASSIFIED EXCEPT
WHERE SHOWN OTHERWISE~~
OSVALDO RAUL LOVEY
(a) OMAR
Grado: Capitán.
Cargo: Responsable de Asuntos Agrarios en
la Estructura de Conducción Táctica.
Edad: 32 años (26 May 47).
MI: 7.929.029.

~~ALL INFORMATION CONTAINED
HEREIN IS UNCLASSIFIED EXCEPT
WHERE SHOWN OTHERWISE~~



~~(S)~~ (U)

GLORIA MERCEDES BIDEGAIN
(a) ANA
Grado: Colaboradora.
Cargo: Integrante de la Tendencia "Mon-
toneros 17 de Octubre".
Edad: 30 años.
LC: 6.364.550.
Concubina de DANIEL MARIA VACA NAR-
VAJA.

Grado: Milliciana.
Cargo: Asistente del Responsable de la
Conducción Táctica.
Casada con: ROBERTO CIRILO PERDIA.
Edad: 38 años (nac 23 Jul 41).
LC: 6.843.484.

- a. Datos morfológicos: 1,65 m de estatura. Contextura robusta, tez mate; cabello castaño oscuro, pero lo usa con claritos; corto ondulado y lo peina con rulos. Ojos grandes, saltones, pardos con pestañas cortas y derechas. Nariz respingada, larga; boca grande, dentadura buena y pareja.
- b. Usa polleras, trajes y zapatos de tacón bajo. Generalmente usa colores oscuros. No se pinta.
- c. Camina rápido.
- d. Aparenta entre 40 y 45 años pues tiene cara muy arrugada y por la forma de vestirse. Suele usar bolsos en lugar de cartera.
- e. No usa armas.
- f. Se mueve sin custodia y en los viajes que hace el esposo, lo acompaña permanentemente. Siempre va acompañada de su hija.
- g. Su lugar de asentamiento es el mismo que el de su marido.

199-1-201-28

4/23/61

REASON: (S) (U)
DECLASSIFY ON: X1

Argentine Project

T. OSVALDO RAUL LOVEY (a) OMAR

- a. Datos morfológicos completos: estatura 1,90, contextura delgada pero atlético, tiene piernas chuecas. Tez blanca rosada, cabello castaño claro, semi ondulado, peinado con raya al costado, ojos pardos, cejas pobladas, nariz repingada chica, boca grande, dientes parejos. Usa por lo general bigotes muy anchos hasta la comisura de los labios. Tiene muchas arrugas alrededor de los ojos.
- b. Viste siempre de sport clásico. Usa campera y pañuelo anudado al cuello. Es muy prolijo para vestir. Siempre bien afeitado.
- c. Da pasos largos al caminar.
- d. No usa armas de fuego, pero lleva una sevillana.
- e. Estaría asentado en MADRID. Frecuenta la casa del MPM, calle ALFONSO FERNANDEZ CLAUSELS Nro 14 - PUERTA DE HIERRO - MADRID - ESPAÑA.

199-1-201-28

DECLASSIFY ON: X1
Argentine Project
1. GLORIA MERCEDES BÍDEGAIN (ANA)

- a. Datos morfológicos: 1,60/1,65 de estatura. Contextura delgada, caderas anchas, tez blanca. Cabello castaño oscuro, lacio; lo usa ondulado y largo hasta los hombros. Ojos marrones y chicos; nariz chica, respingada, de cirugía estética; boca de labios finos, mediana. Tiene hoyuelos a los costados de la boca. Edad 30 años.
- b. Viste elegantemente, muy a la moda y con ropa muy cara. Se pinta pero no mucho.
- c. Camina erguida.
- d. Representa 28 años.
- e. No usa armas de fuego.
- f. Se mueve sin custodia.
- g. Su lugar de asentamiento es el mismo al de su marido.
- h. Fuma mucho y se come las uñas. Permanentemente se está tocando los dedos.

199-1-201-28

~~CONTAINED
UNCLASSIFIED EXCEPT
WHERE SHOWN OTHERWISE~~



~~(S)~~(U)

ELBIO ALBERIONE
(a) GRINGO

Grado: Mayor.
Cargo: Responsable de Inteligencia en el
Estado Mayor.
Edad: 43 años (nac 26 Oct 37).
MI: 6.503.643.



~~CONTAINED
UNCLASSIFIED EXCEPT
WHERE SHOWN OTHERWISE~~

HUGO ALBERTO RAMOS
(a) CHILO

Grado: Capitán
Cargo: Responsable de la Escuela de Cuadros en la estructura de Conducción Táctica.

~~4636: 3906380/BCE/cpl~~



~~(S)~~(U)

HECTOR PEDRO PARDO
(a) ALCIDES

Grado: Capitán.
Cargo: Responsable TEI Internacional.
Edad: 36 años (nacido 19 Oct 43).
MI: 7.974.669 - CIPF: 7.763.926.

4/23/01

~~39063 ELW/BCE/46~~

~~DECLASSIFY ON: X~~
~~Argentina Project~~

1. **ELBIO ALBERIONE** (a) GRINGO

a. Datos morfológicos completos: estatura 1,75. Contextura delgada, encorvado, tez blanca cabello rubio lacio, bastante calvo, rostro anguloso, pómulos salidos, ojos claros, nariz grande, boca mediana de labios finos, edad 42 años, rostro sumamente arrugado, orejas grandes.

b. Viste en forma desaliñada, con ropa clásica que por lo general le queda grande.

c. Camina encorvado y renguea levemente con la pierna derecha.

d. Puede representar hasta 48 años.

e. Habitualmente no usa armas.

f. No tiene custodia.

g. Lugar de asentamiento calle Nro 24 entre 1ra y 3ra ó 1ra Avenida y 12 ó 14 - LA HABANA (CUBA). O en 7ma Nro 702 1er piso (Embajada montonera). También casa del MPM. MEXICO.

X (U)

199-1-201-28

1. **HECTOR PEDRO PARDO**
(a) ALCIDES

a. Datos morfológicos: 1,70/1,75 mts de estatura; contextura normal con características de gordo, doble mentón y abdomen abultado. Tez muy blanca y rosada. Al tener contacto con el sol, le aparecen pecas en la cara y manos. Cabello castaño, lacio, fino y muy escaso, salvo a los costados, está casi calvo. Ojos marrones, medianos, nariz mediana recta, boca mediana, labio superior fino, dentadura pareja.
Para caracterizarse suele dejarse el bigote que es fino y rojizo. No acostumbra a dejarse barba, ya que no es muy espesa.

b. Suele vestir de sport con ropa de poca calidad. Generalmente usa saco y un bolso de cuero negro colgando del hombro.

c. Camina con pasos largos y acompasados.

d. Representa entre 35 y 38 años.

e. No usa habitualmente armas de fuego.

f. Se mueve sin custodia.

g. Su lugar de asentamiento es Madrid. Se desconoce su domicilio.

h. Sufre de fotofobia por lo que suele llorar mucho y un gesto característico de él es estar usando un pañuelo o las manos para secarse. Tiene un marcado acento cordobés. Hace chiste permanentemente.

X (U)

4/23/01

~~39063 ELW/BCE/46~~

C

1. **HUGO ALBERTO RAMOS**
(a) CHILO

a. Datos morfológicos completos. estatura 1,69, contextura fuerte, piernas chuecas, tez oscura, cabello castaño oscuro, ondulado con entradas, peinado hacia atrás, lo usa corto con patillas largas. Ojos marrones achinados, nariz chica, recta y ancha, boca mediana, labios carnosos. Rostro ovalado y relleno.
En general no usa bigotes.

b. Viste generalmente de sport y utiliza ropa de buena calidad.

c. Camina como pato con los pies abiertos.

d. Representa 33/35 años.

e. Habitualmente portaba arma blanca en su portafolios.

f. Se mueve sin custodia.

g. Su lugar de asentamiento: Frecuenta casa MPM calle Alfonso Fernandez Clausels Nro 14 - Puerta de Hierro - MADRID (ESPAÑA)

199-1-201-28



(S) (U)

~~DECLASSIFY ON: X
Argentine Project~~

RODOLFO ALEJANDRO GALIMBERTI
(a) LOCO ALEJANDRO
Grado: EX Capitán
Cargo: Disidente (Responsable del MPA)
Edad: 32 años (05 May 47).
MI: 7.003.694.



MARIA GILDA GERETTO de YAGER
(a) GRINGA RAQUEL

Grado: Tte.
Cargo: Asistente del responsable del Estado Mayor.
Casada con: RAUL CLEMENTE YAGER.
Edad: 30 años (nac 24 Nov 49).
LC: 6.183.419.



(S) (U)

JULIETA BULLRICH
(a) VICTORIA

Grado: No tiene (ex Subt).
Cargo: Disidente (integrante del MPA).
Casada con: RODOLFO GALIMBERTI.

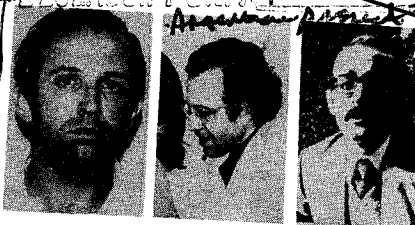

~~CONTAINED
HEREIN IS UNCLASSIFIED EXCEPT
WHERE SHOWN OTHERWISE~~

RICARDO RENE HAIDAR
(a) TURCO MARCOS

Grado: Capitán.
Cargo: Responsable de una "Unidad Integral" que se desempeñaría en ámbito ferroviario.
Edad: 36 años (nacido el 15 Ene 44).
MI: 6.298.691.

1. **RODOLFO ALEJANDRO GALIMBERTI**
 (a) LOCO ALEJANDRO

a. Datos morfológicos: 1,75/80 de estatura. Contextura robusta con tendencia a engordar. Tez blanca. Cabello castaño abundante, peinado hacia atrás, ondulado. Frente amplia; ojos rasgados, pardos; nariz grande; boca normal. Edad 33 años. Suele usar bigotes.

b. Viste en forma muy elegante y con ropas costosas. Acostumbra usar botas cortas y viste tanto de sport como de traje.

c. Es normal en su forma de caminar, no sobresaliendo nada en especial.

d. Puede representar hasta 35 años.

e. Era hábito en él, portar arma permanentemente, se desconoce si actualmente mantiene la misma costumbre ya que se encuentra en la disidencia.

f. Se desconoce si utiliza custodia.

g. Su lugar de asentamiento: casa COSPA, calle J. M. IGLESIAS Nro 19 - Colonia SAN RAFAEL - MEXICO.

h. Una característica particular es que fuma en pipa.

199-1-201-28

4) Podría concurrir a la casa del DT (NG) "PASCUALITO" (su custodia personal). No se posee dirección exacta. Existen referencias de que estaría situada en la intersección del TUNEL y Av CHAPULTEPEC, donde existen 5 esquinas. (En una de ellas existiría un restaurant y frente a éste un edificio de Dtos. Allí, en el 3ro y 4to piso, con frente a la mencionada avenida, podría estar ubicado el domicilio aludido).

~~ALL INFORMATION CONTAINED HEREIN IS UNCLASSIFIED EXCEPT WHERE SHOWN OTHERWISE~~

~~4/23/01 39063 ELD/RE/ghb~~
~~Argentine Project~~

199-1-201-28

~~4/23/01 39063 ELD/RE/ghb~~
~~DECLASSIFY ON: 21~~
~~Argentine Project~~

2. **JULIETA BULLRICH**
 (a) VICTORIA

a. Datos morfológicos completos: 1,65 m de estatura. Contextura delgada, pero con formas. Tez blanca. Cabello castaño oscuro lacio largo, se peina con raya al medio. Ojos grandes marrones, nariz mediana, recta, boca mediana. Es muy bonita. Edad 24 años.

b. Viste en forma muy elegante, con ropa costosa.

c. Camina muy erguida.

d. Representa de 23 a 28 años.

e. Se desconoce si lleva arma.

f. No lleva custodia.

g. Su lugar de asentamiento es el mismo al de su concubino.

h. Es muy corta de vista, usa lentes de contacto.

199-1-201-28

1. **RICARDO RENE HAIDAR**
 (a) TURCO MARCOS

a. Datos morfológicos: estatura 1,70 contextura robusta, abdomen abultado, tez blanca, cabello castaño oscuro ondulado, con entradas, peinado hacia atrás, ojos pardos, nariz recta, boca normal, dientes amarillentos.
 En general no usa bigotes ni barba. Usa anteojos de aumento con marco fino.

b. Utiliza ropa clásica, sin tener en cuenta la combinación de colores.

c. Camina muy lentamente con los pies hacia afuera, balanceándose hacia ambos lados.

d. Puede representar hasta 38 años.

e. Se mueve habitualmente armado.

f. No utiliza custodia.

g. Su lugar de asentamiento es CUBA, se desconoce el domicilio.

h. Usa habitualmente attaché, el cual cuando camina, lo bambolea hacia ambos lados.

199-1-201-28